



ที่ สสส.สน.๑๐/๓๒๑๘/๒๕๕๙

คณะกรรมการผู้ทรงคุณวุฒิและเทคโนโลยี

เลขที่..... ๒๐๕๐

วันที่..... ๑๙ ต.ค. ๕๙

เวลา..... ๑๘.๕๐ น.

๑๖ พฤศจิกายน ๒๕๕๙

เรื่อง ขอเรียนเชิญเยี่ยมชมและเข้าใช้บริการ “ศูนย์เรียนรู้สุขภาวะ”
 เรียน คุณบดี คณะครุศาสตร์อุตสาหกรรมและเทคโนโลยี
 สิ่งที่ส่งมาด้วย ๑. แบบยืนยันการเข้าชมและแผนที่อาคารศูนย์เรียนรู้สุขภาวะ (สสส.)
 ๒. เอกสารแนะนำศูนย์เรียนรู้สุขภาวะ (สสส.)

สำนักงานกองทุนสนับสนุนการสร้างเสริมสุขภาพ (สสส.) ได้จัดสร้างอาคาร “ศูนย์เรียนรู้สุขภาวะ” เพื่อเป็นแหล่งศึกษาเรียนรู้และสร้างประสบการณ์ตรงด้านสุขภาวะแบบองค์รวมทั้ง ๔ มิติ (กาย จิต ปัญญา สังคม) ผ่านชุดนิทรรศการหลัก นิทรรศการหมุนเวียน อาคารนวัตกรรมประยุกต์พลังงาน และจุดเรียนรู้ต่าง ๆ

ทั้งนี้ ศูนย์เรียนรู้สุขภาวะ (สสส.) จึงใคร่ขอเรียนเชิญบุคลากรและนักศึกษาในสถาบันการศึกษาของท่าน เข้าศึกษาดูงานศูนย์เรียนรู้สุขภาวะ (สสส.) โดยสามารถติดต่อขอเข้าใช้บริการหรือสอบถามรายละเอียดเพิ่มเติมได้ที่ ทีมบริหารนิทรรศการและจุดเรียนรู้ ตั้งแต่วันอังคาร-วันเสาร์ เวลา ๐๙.๐๐-๑๗.๐๐ น.

จึงเรียนมาเพื่อโปรดพิจารณาและขอขอบคุณมา ณ โอกาสนี้

ขอแสดงความนับถือ

งานบริหารและวางแผน

เลขที่..... ๑๕๓๒

วันที่..... ๑๙ ต.ค. ๕๙

เวลา..... ๑๕.๐๐ น.

(นางเบญจมาภรณ์ ลิ้มปิยะเสียร)
 ผู้อำนวยการศูนย์เรียนรู้สุขภาวะ
 สำนักงานกองทุนสนับสนุนการสร้างเสริมสุขภาพ

เรียน คุณบดี KPI..... ๕๖

๑. เพื่อโปรดทราบ เพื่อโปรดพิจารณา

๒. เห็นสมควรตอบ ไม่เห็นสมควรตอบ

..... ๑๕ ต.ค. ๕๙

รองคณบดี ฝ่ายวิชาการและวิจัย

ฝ่ายบริหารและวางแผน ฝ่ายพัฒนาและนักศึกษา

เรียน คณบดี
 เพื่อโปรดพิจารณาและขอ
 งบ ๑๖๕.๐๐๐ บาท

๑๕ ต.ค. ๕๙

นางสาว ดิเรก
 ๑๖ ต.ค. ๕๙



“ศูนย์เรียนรู้สุขภาวะ”

สำนักงานกองทุนสนับสนุนการสร้างเสริมสุขภาพ (สสส.)

แนวทางการดำเนินงานของ “ศูนย์เรียนรู้สุขภาวะ”

มุ่งเป็นจุดประสานกับภาคีเครือข่ายของ สสส . และองค์กรอื่นๆ นำเสนอผลผลิตจากแผนงาน / โครงการต่างๆ ของ สสส . ไปสู่การให้บริการแก่สังคม ผ่านชุดนิตรรศการ ห้องสมุดและศูนย์บริการ ข้อมูลข่าวสาร (resource center) การฝึกอบรมเชิงปฏิบัติการ รวมทั้งโครงการ / กิจกรรม เชิงสร้างสรรค์ต่างๆ เพื่อเป็นพื้นที่สร้างประสบการณ์ แรงบันดาลใจ และการแลกเปลี่ยนเรียนรู้ นำไปสู่ การปรับเปลี่ยนทัศนคติและพฤติกรรมของประชาชนทั่วไปไปสู่สุขภาวะที่ดียังยืนต่อไป

สถานที่ตั้ง

“ศูนย์เรียนรู้สุขภาวะ ” ตั้งอยู่บนที่ดินราชพัสดุ ในชอยงามดูพลี ถนนพระราม ๔ เขตสาทร กรุงเทพมหานคร บนเนื้อที่ ๓ ไร่เศษ ติดกับโครงการสวนสาธารณะเฉลิมพระเกียรติ ๕๐ พรรษา พระบาทสมเด็จพระเจ้าอยู่หัว สถาบันคึกฤทธิ์ และใกล้กับสมาคมธรรมศาสตร์ในพระบรมราชูปถัมภ์ ซึ่งขณะนี้การก่อสร้างอาคาร “ศูนย์เรียนรู้สุขภาวะ” ได้ดำเนินการใกล้เสร็จสิ้นแล้ว โดยจะเปิดให้บริการ แก่สาธารณชนได้ใช้ประโยชน์เป็นแหล่งเรียนรู้ต่อไป

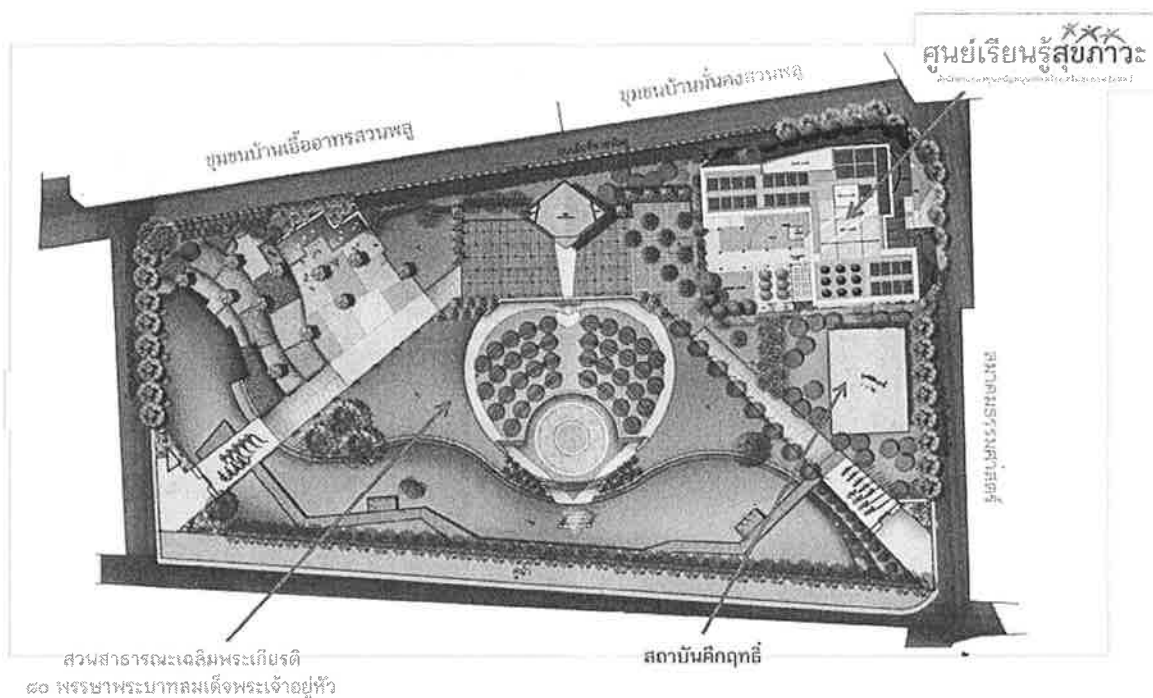

จากนั้นจึงสื่อสารเพื่อสร้างแรงบันดาลใจให้กับผู้เข้าชม ผ่านการตั้งคำถามเพื่อให้ผู้เข้าชม ตระหนักถึงศักยภาพ (Potential) และความเป็นไปได้ (Possible) ในแง่มุมต่างๆ และปลูกพลังบวก (Positive Power) ของผู้เข้าชมผ่านเสียง และภาพยนตร์สั้นที่กระตุ้นต่อมคิด และสร้างแรงบันดาลใจให้กับผู้เข้าชม เพื่อเตรียมความพร้อมให้ผู้เข้าชมก่อนเข้าชมนิทรรศการในชั้นถัดไป

๒. นิทรรศการถาวรกึ่งหมุนเวียน บริเวณชั้นใต้ดิน ๑

นิทรรศการร่วมคิดร่วมสร้าง (nac EW rehtegoT)

นำเสนอภายใต้แนวคิด “การมีส่วนร่วมและความร่วมแรงร่วมใจของพวกเราทุกคนในสังคม เป็นพลังสำคัญที่จะร่วมสร้างประเทศไทยให้น่าอยู่” ชุดนิทรรศการเน้นการสร้างการมีส่วนร่วมโดยเปิดโอกาสให้ผู้เข้าชมได้ร่วมสร้างเมือง / สังคมสุขภาวะต้นแบบในมิติ / ประเด็นต่างๆ ผ่านเกมส์สร้างเมืองสุขภาวะจำลอง ซึ่งประกอบด้วย ๔ ฐานเกม ได้แก่ ฐานครอบครัว ชุมชน โรงเรียน และที่ทำงาน ซึ่งประกอบกันเป็นสังคมสุขภาวะ (SOOK Society)

พร้อมทั้งจัดเตรียมพื้นที่กิจกรรมและพื้นที่แสดงความคิดเห็นในประเด็นต่างๆ เพื่อให้ผู้ชมได้แสดงความคิดเห็นในประเด็นต่างๆ เพื่อสร้างการมีส่วนร่วมให้กับผู้ชม และสร้างความตระหนักถึงพลังของความสัมพันธ์และการประสานพลังของแต่ละคนเพื่อร่วมสร้างบทเพลงที่เกิดจากเสียงกระทบของงานศิลปกรรมผ่านไม้ไผ่ (Bamboo Melody) และชวนผู้เข้าชมสมัครเข้าร่วมกิจกรรมของภาคีเครือข่าย สสส. หรือเข้าร่วมเป็นอีกหนึ่งพลังในการร่วมสร้างประเทศไทยให้น่าอยู่ ในโซนนิทรรศการเดินทางสร้างสุข (Let's start our journey) ปิดท้ายด้วยการชวนผู้เข้าชมร่วมเขียนบันทึกสิ่งที่ตั้งใจทำเพื่อสังคมที่น่าอยู่ในโซนนิทรรศการปณิธานสร้างสุข (Our Pledge) ก่อนนำไปสู่นิทรรศการ ภายในห้องถัดไป



Physical Activity

แค่ขยับขยับเท่ากับเพิ่มโอกาส มีกิจกรรมทางกาย

มาร่วมกันขยับไปกับกิจกรรมทางกายง่ายๆ ห่างไกลโรค NCDs

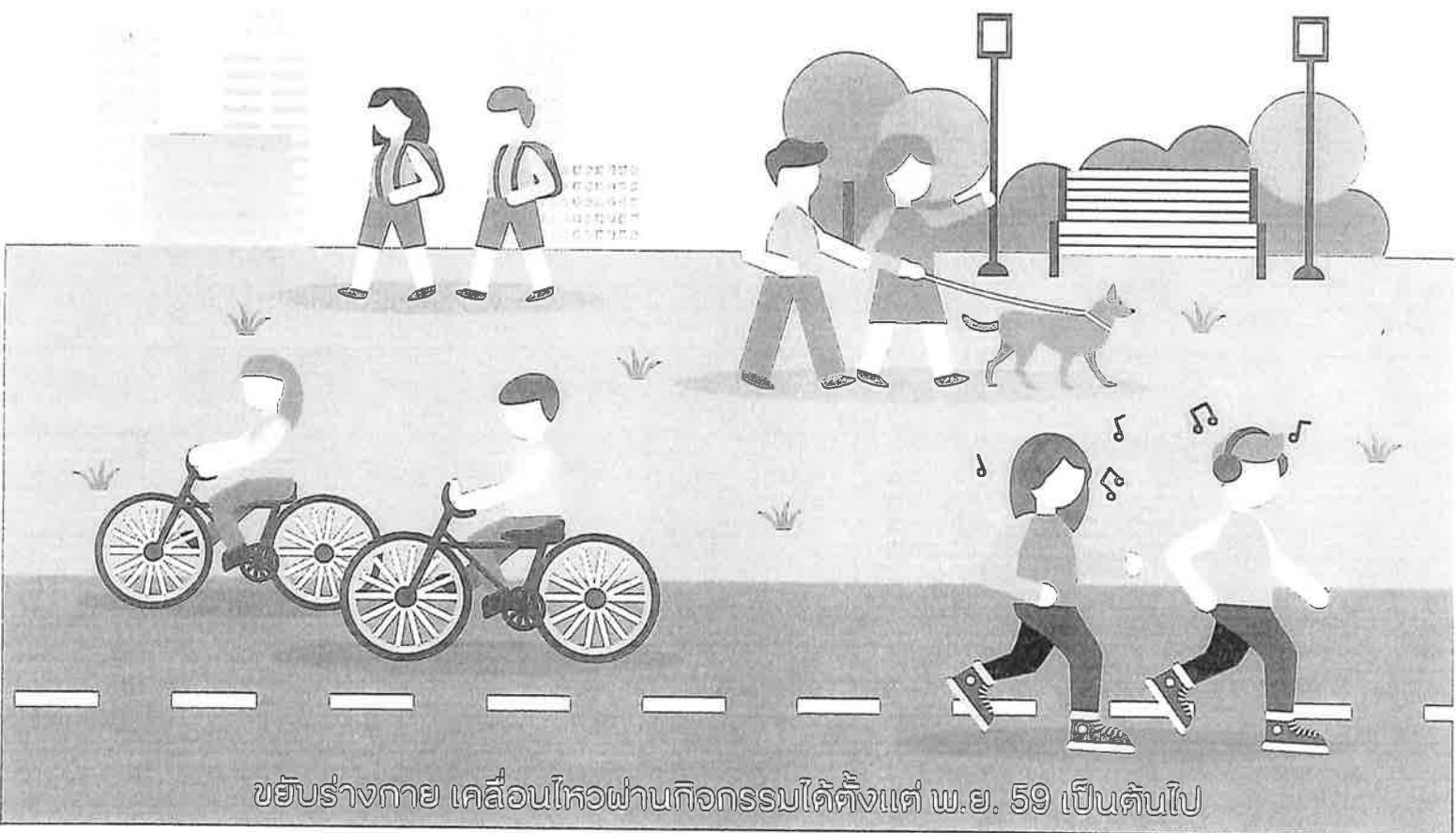

ขยับร่างกาย เคลื่อนไหวผ่านกิจกรรมได้ตั้งแต่ พ.ย. 59 เป็นต้นไป

พวงกบแดนไร้ **WR**
THE CONQUEROR OF BELLY LAND!!!



เริ่มตั้งแต่ มกราคม 2559 เป็นต้นไป

Active Play

ออกมา **เล่น** กันเถอะ

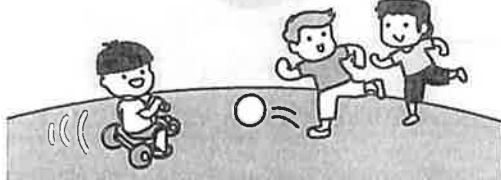

เริ่มตั้งแต่ เมษายน 2559 เป็นต้นไป

Food Hero

อัครรย์ผักผลไม้ต้านโรค



สนใจติดต่อสอบถามได้ที่ฝ่ายบริหารงานนิทรรศการ
อาคารศูนย์เรียนรู้สุขภาพ 99/8 ซอยงามดูพลี แขวงทุ่งมหาเมฆ เขตสาทร กทม. 10120 Tel. 061-842-8778
Fax. 02-343-1552, E-mail : exhibition.thc@thaihealth.or.th, Line ID : ThaiHealthExhibition
เวลาให้บริการ วันอังคาร-วันศุกร์ เวลา 09.00 – 17.00 น. และ วันเสาร์ 10.00 – 17.00 น.

Food Hero

อัจฉริยะผักผลไม้ต้านโรค

ร่วมบุกตะลุยอาณาจักรผักผลไม้ 5 สี ตามล่าขุมทรัพย์พลังแห่งสุขภาพ
ตั้งแต่เดือนกันยายน 2559 เป็นต้นไป

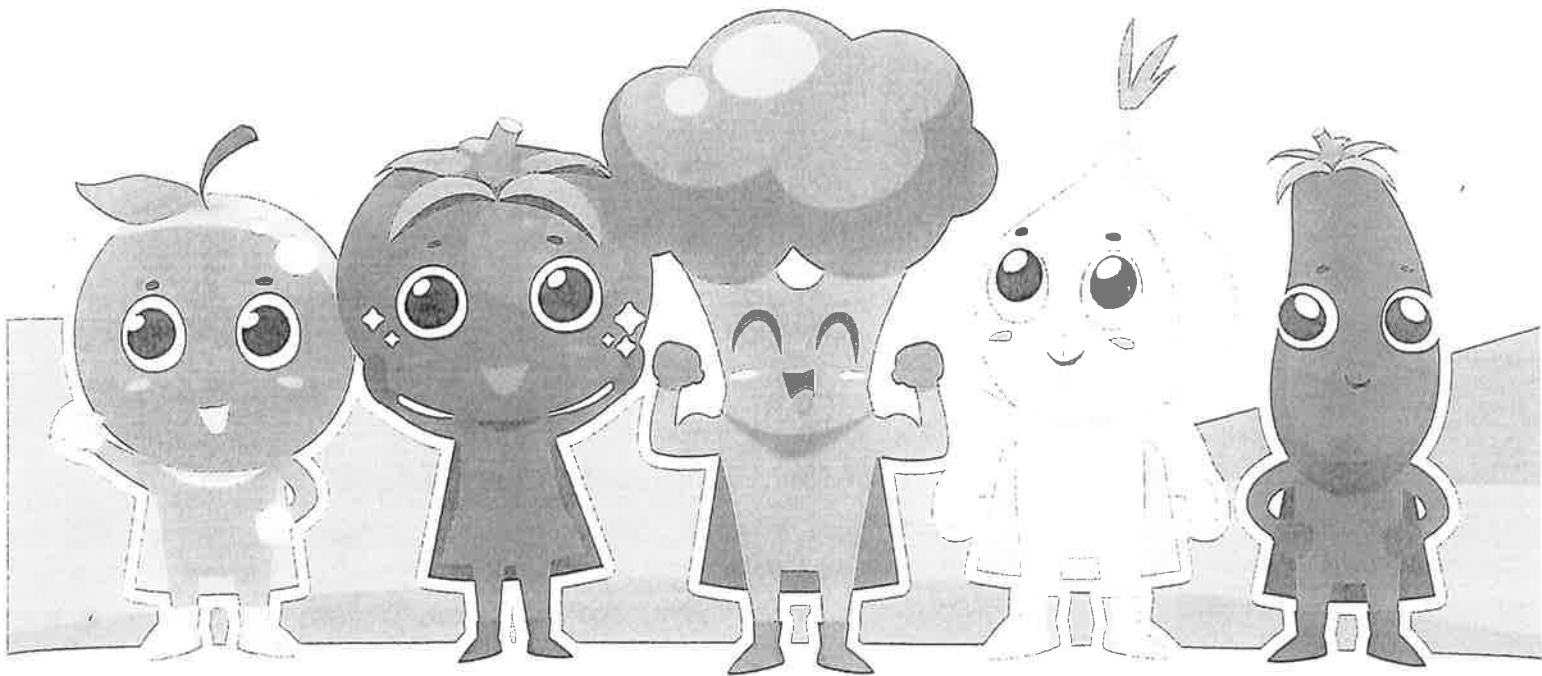

ผจญภัยแดนไร้ **WD**
THE CONQUEROR OF BELLY LAND

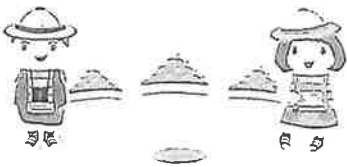

เริ่มตั้งแต่ มกราคม 2559 เป็นต้นไป

Active Play

ออกมา  กันเถอะ

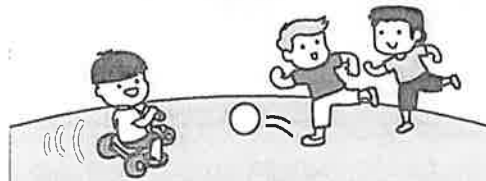

เริ่มตั้งแต่ เมษายน 2559 เป็นต้นไป

Physical Activity

แค่ขยับเท่ากับออกกำลังกาย



เริ่มตั้งแต่ ตุลาคม 2559 เป็นต้นไป



จองรอบออนไลน์

สนใจติดต่อสอบถามได้ที่ฝ่ายบริหารงานนิทรรศการ

อาคารศูนย์เรียนรู้สุขภาพ 99/8 ซอยงามดูพลี แขวงทุ่งมหาเมฆ เขตสาทร กทม. 10120

Tel. 061-842-8778 Fax. 02-343-1552 E-mail : exhibition.thc@thaihealth.or.th Line ID: ThaiHealthExhibition

เวลาให้บริการ วันอังคาร - วันศุกร์ เวลา 09.00 - 17.00 น. วันเสาร์ 10.00 - 17.00 น.

เปิดประสบการณ์สู่...

นวัตกรรมเพื่อโลก นวัตกรรมแห่งความยั่งยืน

ขอเชิญน้องๆ ระดับอุดมศึกษาที่กำลังมองหาแหล่งเรียนรู้ด้านอาคารประหยัดพลังงานที่เป็นมิตรต่อสิ่งแวดล้อมและการออกแบบเพื่อทุกคน (Universal Design) เข้าเยี่ยมชมและศึกษาดูงานที่ “ศูนย์เรียนรู้สุขภาพ” อาคารนวัตกรรมแห่งความยั่งยืน “Green Building, Green Living for Green Society”

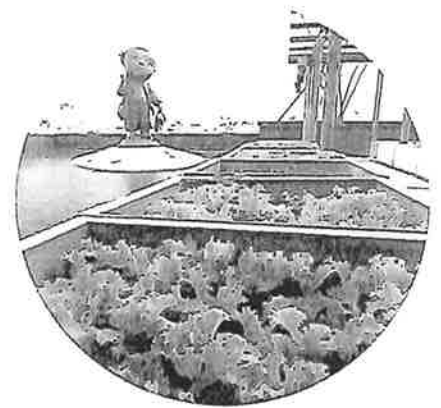
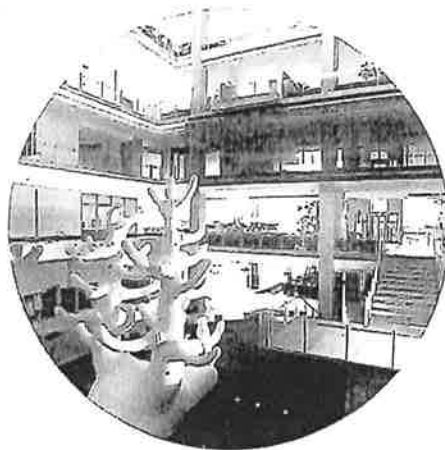

โปรแกรมการเรียนรู้สำหรับอุดมศึกษา
ชมต้นแบบอาคารเขียวที่เป็นมิตรต่อสิ่งแวดล้อม
ด้วยการสำรวจ 14 จุด เรียนรู้...เส้นทางสู่อาคาร
ประหยัดพลังงาน และจุดออกแบบเพื่อทุกคน
พร้อมทั้งร่วมนำเสนอกระบวนการเรียนรู้ ชวนคิด
ชวนคุย และถอดบทเรียนร่วมกัน

สำหรับการเข้าใช้บริการเป็นหมู่คณะ
จะได้รับการบรรยายพิเศษจาก
ผศ.ดร.อรรถจณ์ เศรษฐบุตตร
รองประธานสถาบันอาคารเขียวไทย



สนใจติดต่อสอบถามได้ที่ฝ่ายบริหารนิทรรศการ

อาคารศูนย์เรียนรู้สุขภาพ 99/8 ซอยงามดูพลี ถนนพระรามสี่ แขวงทุ่งมหาเมฆ เขตสาทร กรุงเทพมหานคร 10120
Tel. 061-842-8778, Fax. 02-343-1552, E-mail : exhibition.thc@thaihealth.or.th, Line ID : ThaiHealthExhibition
เวลาให้บริการ วันอังคาร - วันศุกร์ เวลา 09.00 - 17.00 น. วันเสาร์ 10.00 - 17.00 น.



จองรอบออนไลน์

ร่วมสร้างสุขภาวะองค์กรที่ดี กับ “Happy Workplace” องค์กรแห่งความสุขสมดุล

ขอเชิญหน่วยงานที่สนใจพัฒนาบุคลากร เพื่อสร้างความสุขอย่างมีเป้าหมายในชีวิต ภายใต้มิติที่สมดุลของตนเอง ครอบครัว และสังคม ผ่านเครื่องมือในการสร้างความสุข ในชีวิตของคนทำงาน



Happy Body
สุขภาพดี



Happy Heart
น้ำใจงาม



Happy Relax
การผ่อนคลาย



Happy Brain
หาความรู้



Happy Society
สังคมดี



Happy Family
ครอบครัวที่ดี



Happy Money
รู้จักเก็บ รู้จักใช้
เป็นหนี้ให้พอดี



Happy Soul
มีคุณธรรม
hiri โอตัมปะ

Happy 8

.....

รับฟังการบรรยายในประเด็นความสุขในที่ทำงาน “Happy Workplace”
โดยวิทยากรผู้เชี่ยวชาญจาก สสส. พร้อมการศึกษาดูงานผ่านจุดเรียนรู้ต่างๆ ภายใน ศูนย์เรียนรู้สุขภาวะ

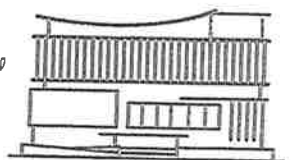

สนใจติดต่อสอบถามได้ที่ฝ่ายบริหารนิทรรศการ

อาคารศูนย์เรียนรู้สุขภาวะ 99/8 ซอยงามดูพลี ถนนพระรามสี่ แขวงทุ่งมหาเมฆ เขตสาทร กรุงเทพมหานคร 10120
Tel. 061-842-8778, Fax. 02-343-1552, E-mail : exhibition.thc@thaihealth.or.th, Line ID : ThaiHealthExhibition
เวลาให้บริการ วันอังคาร - วันศุกร์ เวลา 09.00 - 17.00 น. วันเสาร์ 10.00 - 17.00 น.

แบบบันทึกยืนยันการเข้าชม		วันที่..... (เฉพาะเจ้าหน้าที่)
		เลขที่..... (เฉพาะเจ้าหน้าที่)
กรุณากรอกข้อมูลให้ชัดเจนและส่งใบยืนยันกลับ exhibition.thc@thaihealth.or.th หรือ โทรสาร 02-343-1552 ล่วงหน้า 3 วันทำการ (ก่อนวันที่เข้าชม)		
ข้อมูลการติดต่อ ข้าพเจ้า (นาย/นาง/นางสาว).....นามสกุล.....ตำแหน่ง..... หน่วยงาน..... ที่อยู่..... โทร..... โทรศัพท์มือถือ..... โทรสาร..... E-mail.....		
มีความประสงค์จะเข้าเยี่ยมชมและใช้บริการศูนย์เรียนรู้สุขภาพ ในวันที่..... เวลาเข้าใช้บริการ.....		
รูปแบบการเข้าชมและเรียนรู้ (กรุณาทำเครื่องหมาย <input checked="" type="checkbox"/> ลงบนช่อง <input type="checkbox"/> ที่ท่านประสงค์เข้าร่วมกระบวนการเรียนรู้) <input type="checkbox"/> นิทรรศการเพื่อการเรียนรู้สุขภาพและกิจกรรมเสริมนิทรรศการ <input type="checkbox"/> นวัตกรรมอาคารเขียวและการออกแบบเพื่อทุกคน / ศิลปกรรมสร้างสุข <input type="checkbox"/> การรับฟังบรรยายเชิงลึกในประเด็นการสร้างเสริมสุขภาพ (กรุณาระบุ)		
รายละเอียดผู้เข้าใช้บริการ		
สถานศึกษา จำนวนนักเรียน/นักศึกษา คน จำนวนครู/อาจารย์ คน ระดับชั้น		หน่วยงาน/องค์กร จำนวนผู้ใช้ คน แผนก/ฝ่าย
การเดินทาง โดยรถ (ระบุประเภท)..... จำนวนรถ.....คัน (อื่นๆ).....		
อาหารกลางวัน <input type="checkbox"/> นำมาเอง <input type="checkbox"/> ใช้บริการของศูนย์เรียนรู้สุขภาพ (อื่นๆ).....		
..... ลายมือชื่อผู้ขอใช้บริการ วันที่..... เจ้าหน้าที่ฝ่ายการตลาดและประชาสัมพันธ์ วันที่.....	

.....
 (ผู้จัดการบริหารนิทรรศการและจุดเรียนรู้ศูนย์เรียนรู้สุขภาพ)
 วันที่.....

ช่องทางการติดต่อ

ฝ่ายบริหารนิทรรศการเพื่อการเรียนรู้สุขภาพ
 โทรศัพท์ : 02-3431500 กด 2
 061-8428778
 Line ID : ThaihealthExhibition
 E-mail : exhibition.thc@thaihealth.or.th
 โทรสาร : 02-3431552